



# GHID DE COLECTARE SEPARATĂ A DEȘEURILOR

## Zona Metropolitană 1B

Valabil pentru comunele: Biharia, Borș, Cetariu, Copăcel, Drăgești, Gepiu, Girișu de Criș, Hidișelul de Sus, Holod, Husasau de Tinca, Ineu, Lăzăreni, Nojorid, Oșorhei, Paleu, Săcădat, Sălard, Sânmartin, Sântandrei, Sârbi, Spinuș, Tileagd, Toboliu, Vârciorog.

ACTUALIZARE NOIEMBRIE 2024



## ZONA METROOLITANĂ 1B



# Fluxul deșeurilor reciclabile de la generare la reciclare

Ce se întâmplă cu deșeurile depozitate corect în pubela de colectare separată:

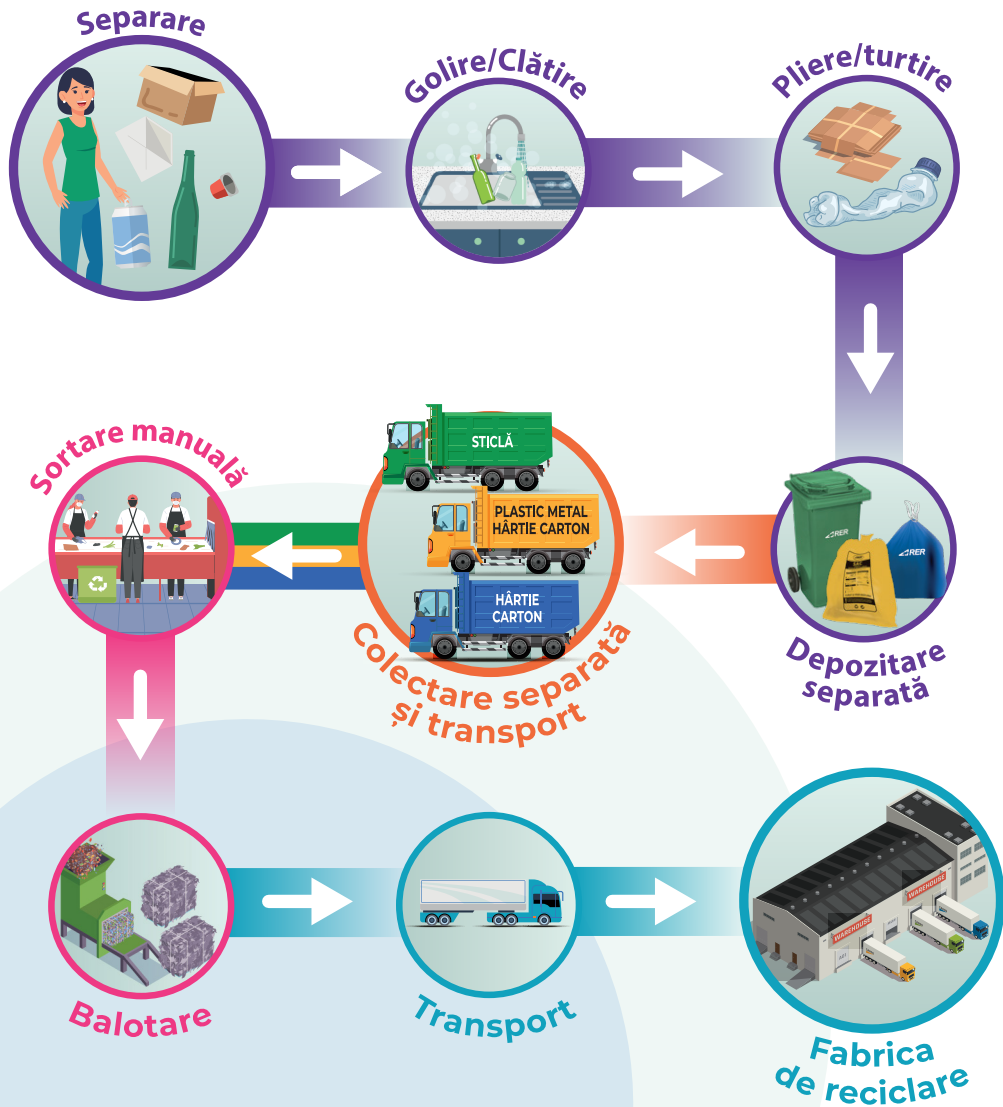

Responsabilitatea generatorului de deșeuri

Responsabilitatea procesatorului de deșeuri reciclabile

Responsabilitatea operatorului de salubritate

Responsabilitatea reciclatorului final

# Deșuri reciclabile din ambalaje din sticlă\*



Deșeurile se depozitează în  
pubela de culoare verde, primită  
în comodat de la RER Vest.



\*Ambalajele inscripționate cu logo-ul "Ambalaj cu garanție"  
pot fi returnate de utilizator în Sistemul de Garanție – Returnare.



## Vă rugăm să depozitați în pubela de culoare verde doar:

- ✓ Recipiente din sticlă, fără dop;
- ✓ Borcane fără capac.

## Cum se colectează:



Goliți și clătiți  
recipientele

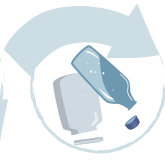

Înlăturați  
capacele/dopurile  
sau alte elemente  
de prindere



Depozitați-le  
în recipientul  
corespunzător

## Când se colectează:



O dată la trei luni, de la limita  
de proprietate.

## **ATENȚIE!**

Se interzice depozitarea deșeurilor rezultate din geamuri sparte, veselă din porțelan/  
ceramică/sticlă sau cristal în recipientele de culoare verde. Aceste deșuri sunt deșuri  
menajere -reziduale și se depozitează în pubela/containerul negru.



# Deșuri reciclabile din plastic și metal\*



Deșeurile reciclabile se depozitează golite, pliate, turtite în sacul galben RER Vest sau alt tip de saci transparenți.



\*Ambalaje inscripționate cu logo-ul "Ambalaj cu garanție" pot fi returnate de utilizator în Sistemul de Garanție – Returnare.

## Vă rugăm să depozitați în sacul galben:

- ✓ Materiale plastice (pet-uri, folii, pungi de plastic, recipiente de la detergenți, șampon, săpun lichid etc.);
- ✓ Ambalaje din aluminiu (doze de aluminiu);
- ✓ Metal (conserve metalice);
- ✓ Ambalaje tetrapak (ex. cutii de lapte, de suc).

## Cum se colectează:

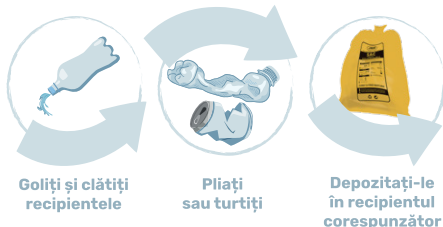

## ATENȚIE!

- ✗ Se interzice depozitarea ambalajelor din plastic, metal ce conțin materiale organice: sânge, carne, lactate, grăsimi vegetale și animale, resturi de mâncare etc. Acestea sunt deșuri menajere reziduale și se depozitează în pubela neagră.
- ✗ Se interzice depozitarea ambalajelor din sticlă, a deșeurilor menajere reziduale și a celor vegetale.

## Când se colectează:



În zona de case, o dată la două săptămâni, de la limita de proprietate.

# Deșuri reciclabile din hârtie și carton



Deșeurile se depozitează,  
pliate, în sacii albaștri  
RER Vest sau în alt tip  
de saci transparenți.



## Vă rugăm să depozitați în sacul albastru:

- ✓ Ziare;
- ✓ Reviste, cărți;
- ✓ Cartoane provenite din ambalaje;
- ✓ Carton ondulat;
- ✓ Ambalaje din hârtie;
- ✓ Cutii de pizza;
- ✓ Cartoane de ouă.



## **ATENȚIE!**

- ✗ Se interzice depozitarea ambalajelor din hârtie-carton ce conțin materiale organice: sânge, carne, lactate, grăsimi vegetale și animale, resturi de mâncare etc. Acestea sunt deșeurii menajere-reziduale și se depozitează în pubela neagră.
- ✗ Se interzice depozitarea ambalajelor din sticlă, a deșeurilor menajere-reziduale și a celor vegetale.

## Cum se colectează:

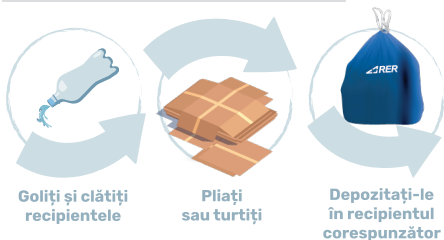

## Când se colectează:



O dată la patru săptămâni,  
de la limita de proprietate.



# Deșuri menajere reziduale



Deșeurile se depozitează în pubela cu CIP, de culoare neagră, primită în comodat de la RER Vest.



## Vă rugăm să depozitați în pubela neagră doar:

- ✓ Resturi de produse lactate;
- ✓ Resturi de carne/pește gătite sau proaspete;
- ✓ Resturi de mâncare gătită (care conține carne, lactate, grăsimi, etc);
- ✓ Chiștoace de țigări;
- ✓ Scutețe/tampoane/hârtie igienică/servețele folosite;
- ✓ Conținutul sacului de aspirator;
- ✓ Veselă de porțelan/ceramică/ geamuri sparte;
- ✓ Excremente ale animalelor de companie;
- ✓ Păr și blană;
- ✓ Cenușă;
- ✓ Deșuri biodegradabile (dacă nu sunt compostate în unități individuale sau se colectează separat \*).

## Când se colectează:



Săptămânal, de la limita de proprietate.

\* în comuna Borș deșeurile biodegradabile se depozitează în pubela maro și se colectează săptămânal, în ziua de colectare a pubelei negre.



## ATENȚIE!

Se interzice depozitarea:

- ✗ Ambalajelor din hârtie, carton, plastic, metal, sticlă;
- ✗ Deșeurilor vegetale;
- ✗ Deșeurilor rezultate din construcții/ amenajări/demolări.

# Deșuri textile



Deșeurile se depozitează în saci transparenți.

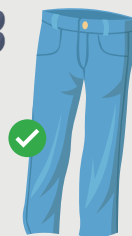
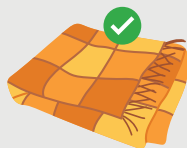
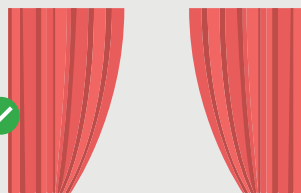

## Ce se colectează:

- ✓ Ambalaje din material textil;
- ✓ Haine;
- ✓ Lenjerii;
- ✓ Pături;
- ✓ Draperii;
- ✓ Perdele.

## Cum se colectează:

**GRATUIT** - se colectează de la limita de proprietate în ziua de colectare a acestei fracții, conform calendarului de colectare.

## Când se colectează:



Se colectează o dată la trei luni, de la limita de proprietate.



## ATENȚIE!

- ✗ Nu se vor colecta: textile murdare cu urme de noroi, sânge, vopseluri sau alte substanțe periculoase.
- ✗ Se interzice amestecarea textilelor cu deșuri reciclabile, vegetale, reziduale, din construcții, etc.!
- ✗ Nu se colectează covoare și alte textile voluminoase, care nu pot fi depozitate în saci.

Pentru consultarea calendarelor de colectare din Zona Metropolitană 1B, accesați site-ul RER Vest: <https://rervest.ro/utile/zona-metropolitana-oradea/>



# Deșuri nepericuloase rezultate din construcții și demolări autorizate

## Tipuri de deșuri colectate:

### Deșuri curate (concasabile)

- ✓ beton
- ✓ cărămidă
- ✓ țiglă și material ceramic
- ✓ amestecuri de beton
- ✓ asfalturi



Clienții pot alege dintre containerele de 4 mc, 7,8 mc și 13,5 mc.

Deșeurile precollectate de către beneficiar în sacii proprii vor fi transportate și depozitate împreună cu aceștia (sacii nu se vor returna).

## Cum se colectează:

NUMAI din containerele puse la dispoziție. Contractele se încheie la punctele de lucru RER Vest.



## ATENȚIE!

Se interzice depozitarea deșeurilor:

- ✗ din materialele reciclabile: sticlă, plastic, metal, carton
- ✗ cabluri, materiale din poliuretana, vată minerală și bazaltică, materiale care conțin azbest.

## Când se colectează:

Containerele vor fi amplasate la adresa din contract, în baza comunicării clientului cu minimum 48 de ore înainte de data stabilită.



# Centre de colectare cu aport voluntar

Locuitorii din Zona Metropolitană Oradea 1 B pot preda gratuit, prin aport voluntar la centrele de colectare la care sunt arondați:

Denumire deșeu	Cantitate/zi	Cantitate/an
Plastic	nelimitat	nelimitat
Hârtie, carton	nelimitat	nelimitat
Sticlă	nelimitat	nelimitat
Metal	nelimitat	nelimitat
Deșeuri de grădină	nelimitat	nelimitat
Deșeuri electrice, electronice, electrocasnice	nelimitat	nelimitat
Baterii auto	nelimitat	nelimitat
Deșeuri din construcții	3 saci de 200 l	36 saci de 200 l
Mobilier	mobilierul unei camere	mobilierul a patru camere
Ulei vegetal uzat	10 litri	40 litri
Bidoane insecticide	10 buc.	30 buc.
Cutii vopsele	10 buc.	30 buc.
Anvelope	5 buc.	15 buc.
Neoane	10 buc.	30 buc.
Baterii de dimensiuni mici	50 buc.	200 buc.

## Locațiile Centrelor cu Aport Voluntar:



**Ceica:** la ieșirea din Ceica spre Dușești, pe partea stângă.

[Adresă Google Maps](#)

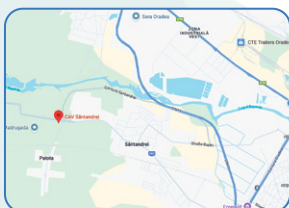

**Sântandrei:** Strada Câmpului, ieșirea din Sântandrei spre Palota.

[Adresă Google Maps](#)



**Tileagd:**

[Adresă Google Maps](#)

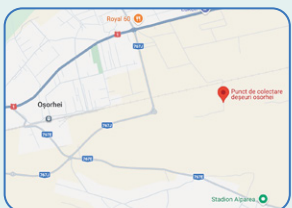

**Oșorhei:** pe partea dreaptă la ieșirea din Oșorhei, spre Săcădat, în apropiere de Pășunea Berkeș.

[Adresă Google Maps](#)



**Sânmartin:** pe str. Marin Sorescu, în spatele cimitirului din Sânmartin.

[Adresă Google Maps](#)

## Programul centrelor cu aport voluntar:

**Ceica** Luni, orele 10-18

**Sântandrei** Marți, orele 10-18

**Tileagd** Miercuri, orele 10-18

**Oșorhei** Joi, orele 10-18

**Sânmartin** Vineri, orele 10-18

Pentru consultarea calendarelor de colectare din Zona Metropolitană 1B, accesați site-ul RER Vest: <https://rervest.ro/utile/zona-metropolitana-oradea/>



# Cadrul legislativ și obligațiile cetățenilor și agenților economici

Știați că este obligatorie prin lege colectarea separată a deșeurilor pentru toată lumea?



## Conform Legii 17/2023 pentru aprobarea OUG 92/2021 privind regimul deșeurilor:

**Art. 16 alin (1)**, „producătorii de deșeuri și deținătorii de deșeuri au obligația să colecteze deșeurile separat și să nu le amestece cu alte deșeuri sau materiale cu proprietăți diferite.”

Neîndeplinirea obligației de colectare separată pe categorii de deșeuri se sancționează cu amendă de la **5.000 lei la 15.000 lei**, pentru persoanele fizice, și de la **40.000 lei la 60.000 lei**, pentru persoanele juridice, potrivit art. 62 alin 1, lit a).

**Art. 20 alin (3)** „Abandonarea, aruncarea, precum și ascunderea deșeurilor sunt interzise.” **Alin (5)** „Se interzice incendierea oricărui tip de deșeu și/sau substanță sau obiect.”

Abandonarea, aruncarea sau incendierea deșeurilor se sancționează cu amendă de la **30.000 lei la 45.000 lei**, pentru persoanele fizice, și de la **50.000 lei la 70.000 lei**, pentru persoanele juridice, potrivit art. 62 alin 1, lit. b).

Separate de alte deșeuri,  
turtite, strivite sau pliate

Toate deșeurile  
trebuie să fie  
golite, clătite

Depozitate  
în recipientul  
corespunzător



Noi colectăm separat!

## NU UITAȚI

Conform Legii 17/2023 pentru aprobarea OUG 92/2021 privind regimul deșeurilor:

\*Neîndeplinirea obligației de colectare separată pe categorii de deșeuri se sancționează cu amendă de la **5.000 lei la 15.000 lei**, pentru persoanele fizice, și de la **40.000 lei la 60.000 lei**, pentru persoanele juridice, potrivit art. 62 alin 1, lit a).



rervest.ro



sesizări@rervest.ro



RERVESTSA



Call Center 0374 885 693



Luni – Vineri 07:00 – 19:00



Dispecerat 0259 433 195



Sâmbătă – Duminică Non stop  
Luni – Vineri 19:00 - 07:00

Pentru semnalizarea unor depozitări ilegale de deșeuri

**Garda de Mediu Comisariatul Județean Bihor - 0374 826 522**  
**ADI Ecolect Bihor - 0770 262 113**