

GHID DE COLECTARE SEPARATĂ A DEȘEURILOR

Municipiul Alba Iulia

ACTUALIZARE IANUARIE 2024



MUNICIPIUL
ALBA IULIA



Fluxul deșeurilor reciclabile de la generare la reciclare

Ce se întâmplă cu deșeurile depozitate corect în pubela de colectare separată:

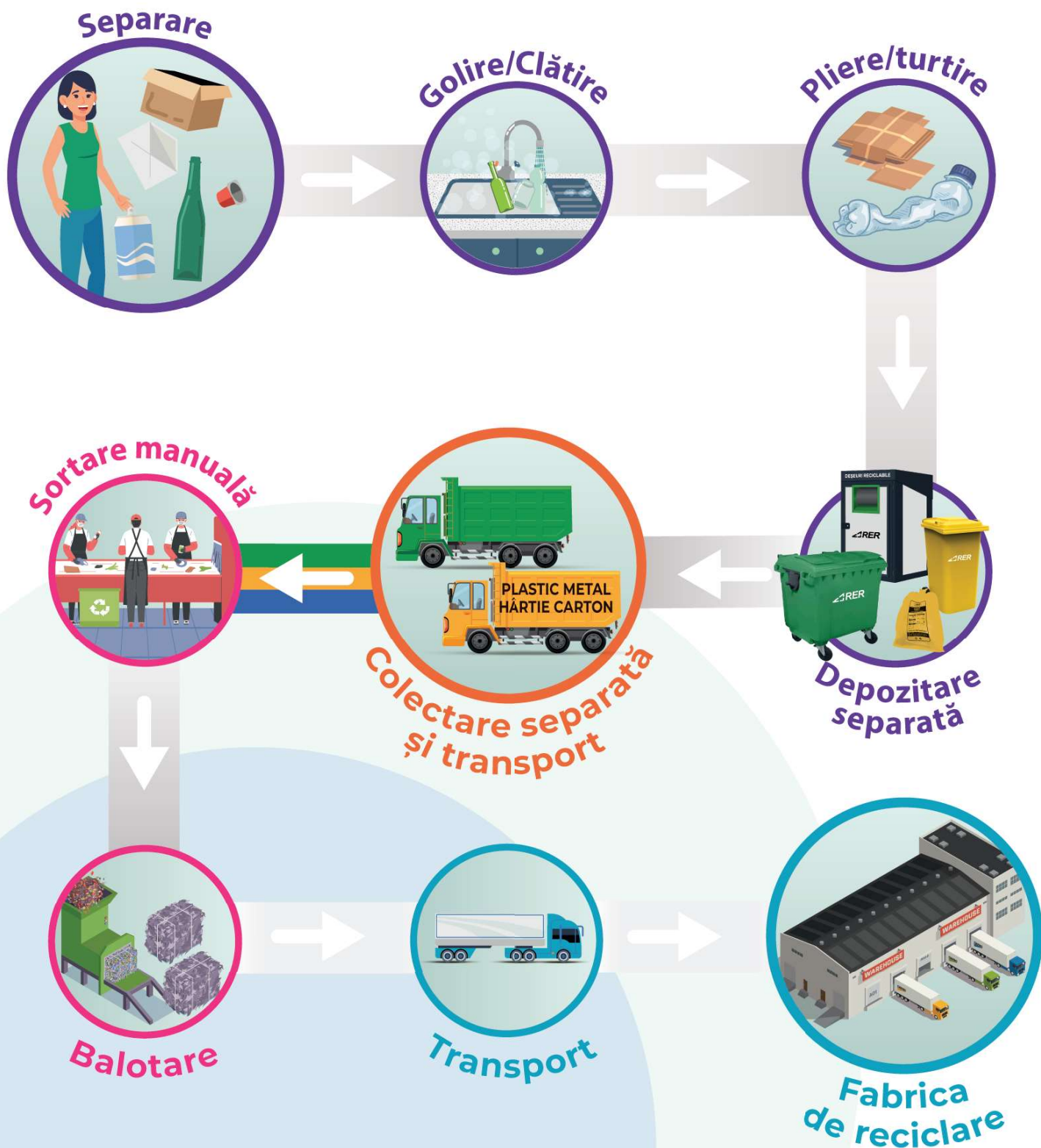

Responsabilitatea generatorului de deșeuri

Responsabilitatea procesatorului de deșeuri reciclabile

Responsabilitatea operatorului de salubritate

Responsabilitatea reciclatorului final

Deșeuri reciclabile din ambalaje din sticlă*



În zona de case, deșeurile se depozitează în containerele verzi de pe domeniul public.



În zona de blocuri, deșeurile se depozitează în compartimentul inscripționat cu verde de la insula ecologică arondată.



*Ambalajele inscripționate cu logo-ul "Ambalaj cu garanție" pot fi returnate de utilizator în Sistemul de Garanție – Returnare.



Vă rugăm să depozitați în containerul verde sau în insula ecologică:

- ✓ Recipiente din sticlă, fără dop;
- ✓ Borcane fără capac.

Cum se colectează:



Goliți și clătiți recipientele

Înlăturați capacele/dopurile sau alte elemente de prindere

Depozitați-le în recipientul corespunzător

Când se colectează:



De două ori pe lună, din punctele fixe.



Săptămânal, conform graficului de colectare.

ATENȚIE!

Se interzice depozitarea deșeurilor rezultate din geamuri sparte, veselă din porțelan/ceramică/sticlă sau cristal în containerul sau insula ecologică inscripționată cu verde. Aceste deșeuri sunt deșeuri menajere-reziduale și se depozitează în insula inscripționată cu negru.



Deșeuri reciclabile din plastic și metal*



În zona de case, deșeurile reciclabile se depozitează golite, pliate, turtite în sacul galben de 120l.



În zona de blocuri, deșeurile din plastic și metal se depozitează în compartimentul inscripționat cu galben la insula ecologică arondată.

*Ambalajele inscripționate cu logo-ul "Ambalaj cu garanție" pot fi returnate de utilizator în Sistemul de Garanție – Returnare.



Vă rugăm să depozitați în sacul galben sau insula ecologică :

- ✓ Materiale plastice (pet-uri, folii, pungi de plastic, recipiente de la detergenți, șampon, săpun lichid etc.);
- ✓ Ambalaje din aluminiu (doze de aluminiu);
- ✓ Metal (conserve metalice);
- ✓ Ambalaje tetrapak (ex. cutii de lapte, de suc).

Cum se colectează:

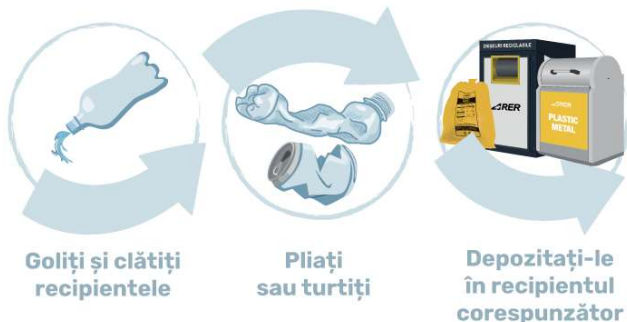

ATENȚIE!

- ✗ Se interzice depozitarea ambalajelor din plastic, metal ce conțin materiale organice: sânge, carne, lactate, grăsimi vegetale și animale, resturi de mâncare etc. Acestea sunt deșeuri menajere-reziduale și se depozitează în pubela neagră.
- ✗ Se interzice depozitarea ambalajelor din sticlă, a deșeurilor menajere-reziduale și a celor vegetale.
- ✗ Se interzice depozitarea oalelor și tigăilor. Acestea se colectează în campaniile trimestriale de colectare a deșeurilor voluminoase.

Când se colectează:



De două ori pe lună, din fața porții



O dată la două zile în zona de blocuri.

Ambalaje din hârtie și carton



În zona de case, deșeurile din hârtie și carton se depozitează în sacul galben.



În zona de blocuri, se depozitează în compartimentul inscripționat cu albastru de la insula ecologică arondată.



Vă rugăm să depozitați în sacul galben sau insula ecologică:

- ✓ Ziare;
- ✓ Reviste;
- ✓ Cărți;
- ✓ Cartoane provenite din ambalaje;
- ✓ Carton ondulat;
- ✓ Ambalaje din hârtie;
- ✓ Cutii de pizza;
- ✓ Cartoane de ouă.

ATENȚIE!

- ✗ Se interzice depozitarea ambalajelor din hârtie-carton ce conțin materiale organice: sânge, carne, lactate, grăsimi vegetale și animale, resturi de mâncare etc. Acestea sunt deșeurile menajere-reziduale și se depozitează în pubela neagră.
- ✗ Se interzice depozitarea ambalajelor din sticlă, a deșeurilor menajere-reziduale și a celor vegetale.

Cum se colectează:



Când se colectează:



În zona de case, o dată la două săptămâni din sacul galben, împreună cu plasticul și metalul.



O dată la două zile în zona de blocuri.



Deșeuri menajere reziduale



În zona de case, deșeurile se depozitează în pubela neagră.



În zona de blocuri, deșeurile se depozitează în compartimentul inscripționat cu negru de la insulele ecologice arundate.



**Vă rugăm să depozitați
în pubela sau insula
ecologică :**

- ✓ Resturi de carne/pește găsite sau proaspete;
- ✓ Resturi de produse lactate;
- ✓ Resturi de mâncare gătită;
- ✓ Chiștoace de țigări;
- ✓ Scutece/tampoane/hârtie igienică/servețele folosite;
- ✓ Conținutul sacului de aspirator;
- ✓ Veselă de porțelan/ceramică/ geamuri sparte;
- ✓ Excremente ale animalelor de companie;
- ✓ Resturi de fructe și legume;
- ✓ Resturi de pâine sau cereale;
- ✓ Zaț de cafea, resturi de ceai;
- ✓ Deșeuri vegetale din curți și grădini;
- ✓ Cenușă.

ATENȚIE!

Se interzice depozitarea:

- ✗ ambalajelor din hârtie, carton, plastic, metal, sticlă
- ✗ oricărui tip de ulei
- ✗ deșeuri rezultate din construcții/ amenajări/demolări
- ✗ deșeurilor biodegradabile la casele care dețin unități individuale de compostare.

Când se colectează:



Săptămânal,
din fața casei



Zilnic

Deșuri din reamenajare și rehabilitare

Aceste deșuri sunt rezultate în urma activităților de reamenajare și rehabilitare interioară și/sau exterioară a locuințelor (exclus construcții noi).
Serviciu destinat exclusiv persoanelor fizice.



Tipuri de deșuri

colectate:

Container pus al dispoziție de RER Vest - RETIM

Deșuri curate (concasabile)

- ✓ beton;
- ✓ cărămidă;
- ✓ țiglă și material ceramic.



Încărcarea deșeurilor în aceste containere se face vrac, fără a se folosi saci.
Solicitări prin email: contracte.alba@rervest.ro
sau call center 0374 885 694

ATENȚIE!

Se interzice depozitarea deșeurilor:

- ✗ din materiale reciclabile: sticlă, plastic, metal, carton
- ✗ cabluri, materiale din poliuretan, vată minerală și bazaltică, materiale care conțin azbest.

Cum se colectează:

NUMAI din containerele puse la dispoziție.
Contractele se încheie la punctele de lucru RER Vest - RETIM.

Când se colectează:

Containerele vor fi amplasate la adresa din contract, în baza comunicării clientului cu minimum 48 de ore înainte de data stabilită.



Campanii semestriale pentru colectare GRATUITĂ

Cum se colectează:

GRATUIT, în timpul campaniilor trimestriale, comunicate de RER Vest - RETIM.

CONTRA COST, în afara campaniilor trimestriale, pe bază de solicitare, conform tarifelor aprobate.

Solicitările de colectare se pot face telefonic la Call Center (L-V, orele 07:00-19:00)
email: contracte.alba@rervest.ro.

Deșuri voluminoase

Deșuri solide de mari dimensiuni: mobilier, saltele, care nu pot fi preluate cu sistemele de colectare a deșeurilor menajere



Deșuri periculoase menajere

Becuri, neane, proiectoare cu led, tuburi fluorescente, ambalaje care conțin reziduuri de substanțe periculoase sau sunt contaminate cu substanțe periculoase: vopsea, solvenți, spray-uri și îmbrăcăminte de protecție contaminate cu substanțe periculoase.



ATENȚIE!

Deșeurile periculoase menajere nu trebuie amestecate cu alte categorii de deșuri (reziduale, reciclabile, vegetale, din construcții).

Cum se colectează:

GRATUIT, în cadrul campaniilor trimestriale, prin aport voluntar la unul din punctele fixe, unde va staționa un container distinct.

Categorii de deșuri pe care NU le colectăm

Nu colectăm de la populație sau de la agenții economici următoarele tipuri de deșuri:



1. Baterii auto



2. Ulei de motor sau orice alt tip de ulei uzat alimentar și nealimentar



3. Anvelope uzate și vehicule scoase din uz



4. Deșuri medicale



5. Medicamente expirate



6. Deșuri veterinare

Unde și cum se pot colecta aceste deșuri:

1. Se predau la schimb în momentul achiziționării unei baterii noi
2. Uleiul de motor se predă la service-ul auto unde se face schimbul. Uleiul uzat alimentar se poate preda la centrele de colectare din incinta lanțurilor mari de supermarketuri sau benzinării
3. Se predau la orice vulcanizare, producător/importator sau la service-ul unde s-a făcut schimbul.
4. Se predau de către unitățile medicale către operatori autorizați
5. Se predau farmaciilor conform OMS 119/2014
6. Se colectează numai de operatori autorizați

Site-uri utile: www.hartareciclarii.ro/

www.mmediu.ro/categorie/gestionarea-deseurilor/22

Poliția Locală Alba

Contravenții și sancțiuni

Serviciul Poliției Locale Alba Iulia are atribuții privind constatarea contravențiilor și aplicarea sancțiunilor prevăzute de Legea 101/2006 - Legea serviciului de salubritate, OUG 92/2021 - privind regimul deșeurilor și de Regulamentul de organizare și funcționare a serviciului de salubritate al Municipiului Alba Iulia, aprobat prin HCL nr. 149/2011.



Dispecerat Poliția Locală

 0258 989



RERVEST.RO/ALBA



0374 885 694



ASOCIEREA RER VEST - RETIM

10 motive pentru a colecta separat deșeurile într-un mod corect

1

Aproape 80% din totalul deșeurilor generate ar putea fi reciclate.

2

România este pe penultimul loc în UE la rata de colectare a deșeurilor reciclabile, doar 13%.

3

România este pe **ultimul loc în UE** la **rata de utilizare** a materialelor provenite din reciclare, doar 1%, față de 11,7% media europeană.

4

Pentru a susține producătorii locali care se confruntă cu o lipsă acută de resurse și au probleme în aprovizionarea cu materii prime.

5

Pentru că aveți obligația prin lege, conform 133/2022.

6

Pentru că trebuie să scădem volumul deșeurilor generate prin consum.

7

Pentru a reduce sursele de poluare pentru oamenii și mediul din zonă.

8

Pentru a reduce schimbările climatice și emisiile de gaze cu efect de seră.

9

Pentru că separarea corectă a deșeurilor, direct de la sursă, determină o reducere a facturii echivalentă cu sumele obținute din valorificarea deșeurilor reciclabile.

10

Pentru că vă punem la dispoziție toate instrumentele necesare!



Cadrul legislativ și obligațiile cetățenilor și agenților economici

Știați că este obligatorie prin lege colectarea separată a deșeurilor pentru toată lumea?



Conform Legii 17/2023 pentru aprobarea OUG 92/2021 privind regimul deșeurilor:

Art. 16 alin (1), „producătorii de deșeuri și deținătorii de deșeuri au obligația să colecteze deșeurile separat și să nu le amestece cu alte deșeuri sau materiale cu proprietăți diferite.”

Neîndeplinirea obligației de colectare separată pe categorii de deșeuri se sancționează cu amendă de la **5.000 lei la 15.000 lei**, pentru persoanele fizice, și de la **40.000 lei la 60.000 lei**, pentru persoanele juridice, potrivit art. 62 alin 1, lit a).

Art. 20 alin (3) „Abandonarea, aruncarea, precum și ascunderea deșeurilor sunt interzise.” **Alin (5)** „Se interzice incendierea oricărui tip de deșeu și/sau substanță sau obiect.”

Abandonarea, aruncarea sau incendierea deșeurilor se sancționează cu amendă de la **30.000 lei la 45.000 lei**, pentru persoanele fizice, și de la **50.000 lei la 70.000 lei**, pentru persoanele juridice, potrivit art. 62 alin 1, lit. b).



Separate de alte deșeuri,
turtite, strivite sau pliate

Toate deșeurile
trebuie să fie
golite, clătite



Depozitate
în recipientul
corespunzător



Noi colectăm separat!

NU UITAȚI

Conform Legii 17/2023 pentru aprobarea OUG 92/2021 privind regimul deșeurilor:

*Neîndeplinirea obligației de colectare separată pe categorii de deșeuri se sancționează cu amendă de la **5.000 lei la 15.000 lei**, pentru persoanele fizice, și de la **40.000 lei la 60.000 lei**, pentru persoanele juridice, potrivit art. 62 alin 1, lit a).



 rervest.ro/alba

 sesizari.alba@rervest.ro

 ASOCIEREA RER VEST - RETIM

 Call Center 0374 885 694

 Luni – Vineri 07:00 – 19:00

 Dispecerat 0259 433 195

 Luni – Vineri 19:00 – 07:00

Pentru semnalizarea unor depozități ilegale de deșeuri
Apelați **Dispecerat Poliția Comunitară Alba Iulia: 0258 989**